

TERMET SA  
ul. Długa 13  
58-160 Świebodzice

16.01.2018 r.

## Zapytanie ofertowe 01/2018

### I. ZAMAWIAJĄCY

TERMET SA  
ul. Długa 13, 58-160 Świebodzice  
NIP 884-16-31-476, REGON : 890346982, KRS 0000041459

### II. OPIS PRZEDMIOTU ZAMÓWIENIA

#### 1. Opis przedmiotu zamówienia

Wykrojnik TW5-12814 do wykrawania przesłony nr rys 3220.04.01.01 na prasie PE-63A – rys w załączeniu. Materiał z jakiego wykonana jest przesłona to: taśma  $\neq$  0,7mm w gatunku Cu-DHP-240 wg. PN-EN 1652 lub SF-Cu F24 wg. DIN-17670. Wykonawca zobowiązuje się wykonać dokumentację konstrukcyjną obejmującą ( rysunek złożeniowy oraz rysunki detali przyrządu ) i przekazać ją Zamawiającemu.

#### 2. Okres gwarancji.

Sprzedający udzieli gwarancji, minimum 12 miesięcy od daty protokołu odbioru.

### III. TERMIN WYKONANIA ZAMÓWIENIA

Termin wykonania przedmiotu zamówienia 8 tygodnie od daty zamówienia.

### IV. SPOSÓB PRZYGOTOWANIA OFERTY

Dopuszcza się sporządzenie oferty w postaci elektronicznej lub papierowej.

Oferta powinna być:

- opatrzona pieczętką firmową,
- posiadać datę sporządzenia,
- zawierać adres lub siedzibę oferenta, numer telefonu, numer NIP ,
- podpisana czytelnie przez wykonawcę.

### V. MIEJSCE, FORMA ORAZ TERMIN SKŁADANIA OFERT

1. Oferta powinna być przesłana za pośrednictwem poczty elektronicznej na adres: [dotacja@termet.com.pl](mailto:dotacja@termet.com.pl) lub dostarczona na adres TERMET SA, ul. Długa 13, 58-160 Świebodzice do dnia 05.02.2018 r.
2. Oferty złożone po terminie nie będą rozpatrywane.
3. Oferent może przed upływem terminu składania ofert zmienić lub wycofać swoją ofertę.
4. W toku badania i oceny ofert Zamawiający może żądać od oferentów wyjaśnień dotyczących treści złożonych ofert.
5. Zamawiający zastrzega możliwość unieważnienia zapytania ofertowego.
6. Zapytanie ofertowe zamieszczono na stronie [www.termet.com.pl](http://www.termet.com.pl)

### VI. OCENA OFERT

Zamawiający dokona oceny ważnych ofert na podstawie następujących kryteriów:

1. Cena netto w PLN : waga 50 %
2. Okres gwarancji na przyrząd: waga 30 %

3. Termin dostawy : waga 20 % .

**VII. INFORMACJA DOTYCZĄCA WYBORU NAJKORZYSTNIEJSZEJ OFERTY**

O najkorzystniejszej ofercie Zamawiający zawiadomi oferentów za pośrednictwem strony internetowej znajdującej się pod adresem [www.termet.com.pl](http://www.termet.com.pl)

**VIII. DODATKOWE INFORMACJE**

Dodatkowych informacji udziela:

- w zakresie konstrukcji detalu, adres email: [r.jedryszczak@termet.com.pl](mailto:r.jedryszczak@termet.com.pl), tel. 74 8560804,
- w zakresie prasy p. P. Miłosz, adres email: [p.milosz@termet.com.pl](mailto:p.milosz@termet.com.pl), tel. 74 8560818,
- w zakresie technologii p. W. Sieczka, adres email: [w.sieczka@termet.com.pl](mailto:w.sieczka@termet.com.pl)  
tel. 74 8560818

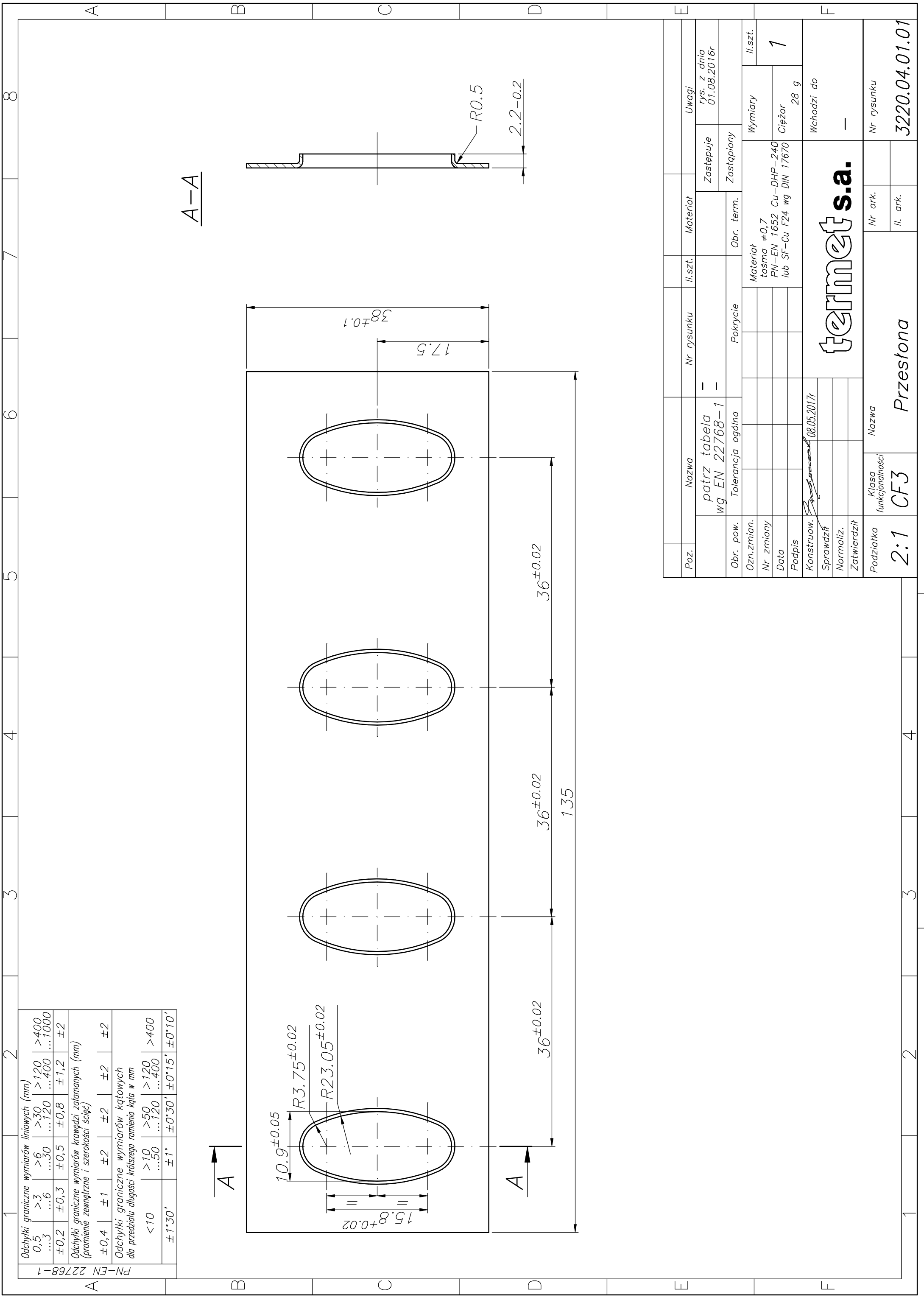

PN-EN 22768-1

Odchyłki graniczne wymiarów liniowych (mm)			
0,5	>3	>6	>120
...3	...6	...30	...120
±0,2	±0,3	±0,5	±0,8
Odchyłki graniczne wymiarów krawędzi załamanych (mm)			
±0,4	±1	±2	±2
Odchyłki graniczne wymiarów kątowych dla przedziału długości krótszego ramienia kąta w mm			
<10	>10	>50	>120
±1*30'	±1*	±0*30'	±0*15'

A-A

Poz.	Nazwa	Nr rysunku	Il.szt.	Materiał	Uwagi	
	patrz tabela wg EN 22768-1	-	-		Zastępuje	rys. z dnia 01.08.2016r
Obr. pow.	Tolerancja ogólna	Pokrycie		Obr. term.	Zastąpiony	
Ozn.zmian.						Wymiary Il.szt.
Nr zmiany						1
Data						Ciężar 28 g
Podpis						Wchodzi do
Konstruow.	<i>[Signature]</i> 08.05.2017r					
Sprawdził						
Normaliz.						
Zatwierdził						
Podziatka	Klasa funkcjonalności	Nazwa	termet s.a.			
2:1	CF3	Przełona	Nr ark.	Il. ark.	Nr rysunku	
					3220.04.01.01	